

MuseumPlus - Museumsmanagement mit System

THESAURI & KONTROLLIERTES VOKABULAR

Museumssoftware im Verbund
DMB - AG Dokumentation
Berlin, 6. Juli 2005

Norbert Kanter
zetcom AG Berlin

U **Kontrolliertes Vokabular**

Wortlisten & Eingabehilfen

U **Thesaurus-Modul**

Aufbau, Pflege, Anwendung

U **Verbundprojekte**

ausgewählte Anwendungsbeispiele

- Staatliche Museen zu Berlin
- Hessisches Landesmuseum Darmstadt
- Katalanische Museen, Barcelona
- Landesstelle für die nichtstaatlichen Museen, Bayern

Verbundprojekte

u Staatliche Museen zu Berlin THESAURI

aktuell werden 11 verschiedene Thesauri eingesetzt:

Begriffe	Stufen	Verwendung	Name
2.100	3	11.700	Datierungsthesaurus ÄMP
280	4	11.000	Datierungsthesaurus ANT
650	7	29.000	Sachbegriffsthesaurus ANT
240	2	30.000	Sachbegriffsthesaurus ÄMP
1.400	3	57.000	Systematikthesaurus MEK
26.000	3	74.000	Systematikthesaurus BPK
41	3	5.800	Archivthesaurus ANT
6.300	5	36.000	Geothesaurus ANT
200	4	35.000	Ikonographiesthesaurus ANT
1.900	2	1.400	IPTC Thesaurus BPK
1.700	4	166.000	übergreifender Standortthesaurus

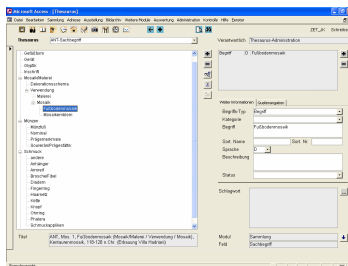
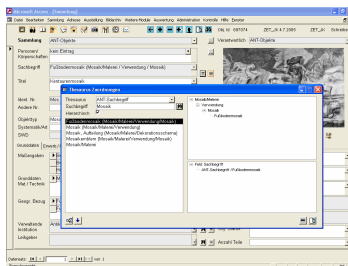
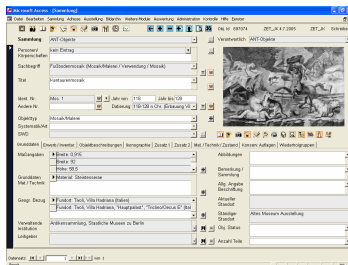



Obj. Id 697074 ZET_JK 4.7.2005 ZET_JK Schreiben

Sammlung ANT-Objekte

Personen/
Körperschaften kein Eintrag

Sachbegriff Fußbodenmosaik (Mosaik/Malerei / Verwendung / Mosaik)

Titel Kentaurenmosaik

Ident. Nr. Mos. 1 Jahr von 118 Jahr bis 128

Andere Nr. Datierung 118-128 n. Chr. (Erbaung VII)

Objekttyp Mosaik/Malerei

Systematik/Art

SWD

Verantwortlich ANT-Objekte



Grunddaten Erwerb./ Inventar. Objektbeschreibungen Ikonographie Zusatz 1 Zusatz 2 Mat. / Technik / Zustand Konserv. Auflagen Wiederholgruppen

Maßangaben
Breite: 0,915
Breite: 92
Höhe: 58,5

Grunddaten
Mat. / Technik
Material: Steintesserae

Geogr. Bezug
Fundort: Tivoli, Villa Hadriana (Italien)
Fundort: Tivoli, Villa Hadriana, "Hauptpalast", "Triclino/Oecus E" (Ital

Verwaltende
Institution Antikensammlung, Staatliche Museen zu Berlin

Leihgeber

Abbildungen

Bemerkung /
Sammlung

Allg. Angabe
Beschriftung

Aktueller
Standort

Ständiger
Standort Altes Museum Ausstellung

Obj. Status

Anzahl Teile

Sammlung ANT-Objekte Verantwortlich ANT-Objekte

Personen/ Körperschaften kein Eintrag

Sachbegriff Fußbodenmosaik (Mosaik/Malerei / Verwendung / Mosaik)

Titel Kentaurenmosaik

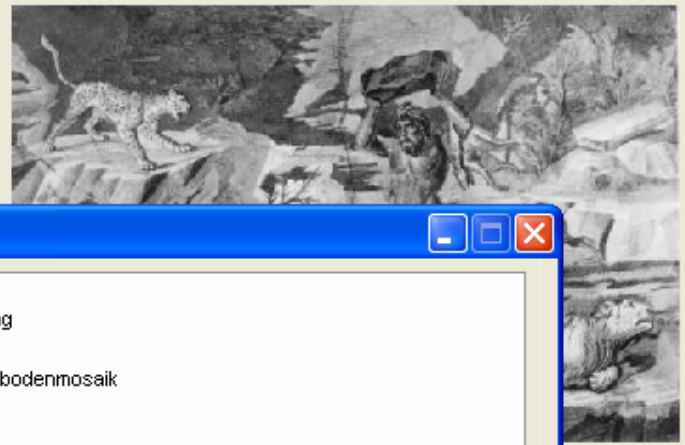

Ident. Nr. Mos.
Andere Nr.
Objektyp Mosaik
Systematik/Art
SWD

Thesaurus Zuordnungen

Thesaurus: ANT-Sachbegriff
 Suchbegriff: Mosaik
 Hierarchisch:

- Fußbodenmosaik (Mosaik/Malerei/Verwendung/Mosaik)
- Mosaik (Mosaik/Malerei/Verwendung)
- Mosaik, Aufteilung (Mosaik/Malerei/Dekorationschema)
- Mosaikemblem (Mosaik/Malerei/Verwendung/Mosaik)
- Mosaik/Malerei

Tree view (right):

- Mosaik/Malerei
 - Verwendung
 - Mosaik
 - Fußbodenmosaik

Tree view (bottom right):

- Feld: Sachbegriff
 - ANT-Sachbegriff / Fußbodenmosaik

Grunddaten Erwerb./...
Maßangaben
Grunddaten Mat./ Technik
Geogr. Bezug
Verwaltende Institution
Leihgeber

Thesaurus

ANT-Sachbegriff

Verantwortlich

Thesaurus-Administration

- ... Gefäßform
- ... Gerät
- ... Glyptik
- ... Inschrift
- [-] Mosaik/Malerei
 - ... Dekorationsschema
 - [-] Verwendung
 - ... Malerei
 - [-] Mosaik
 - Fußbodenmosaik**
 - ... Mosaikemblem
- ... Münzen
 - ... Münzfuß
 - ... Nominal
 - ... Prägemerkmale
 - ... Souverän/Prägestätte:
- [-] Schmuck
 - ... andere
 - ... Anhänger
 - ... Armreif
 - ... Brosche/Fibel
 - ... Diadem
 - ... Fingerring
 - ... Haarnetz
 - ... Kette
 - ... Knopf
 - ... Ohrring
 - ... Phalera
 - ... Schmuckappliken



Begriff

Weiter Informationen **Quellenangaben**

Begriffs-Typ

Kategorie

Begriff

Sort. Name Sort. Nr.

Sprache

Beschreibung

Status

SWD

Titel

ANT, Mos. 1, Fußbodenmosaik (Mosaik/Malerei / Verwendung / Mosaik), Kentaurenmosaik, 118-128 n. Chr. (Erbaung Villa Hadriani)

Modul

Sammlung

Feld

Sachbegriff

Verbundprojekte

u Staatliche Museen zu Berlin SWD - SCHLAGWORT NORMDATEI

- Integration von 600.000 SWD Datensätzen
- "halbautomatische" Verschlagwortung von Sammlungsobjekten durch die Zuordnung von SWD Begriffen zu beliebigen anderen Thesaurus
- Vorschlagsrecht der Staatlichen Museen für neue Begriffe

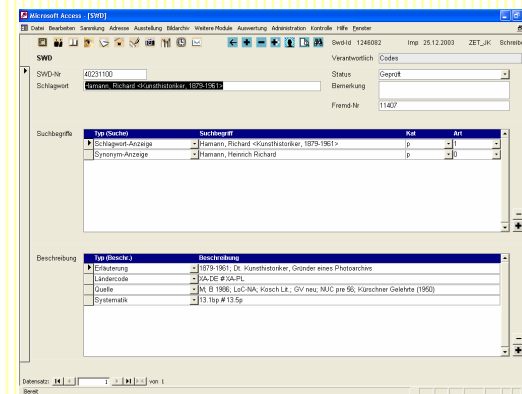
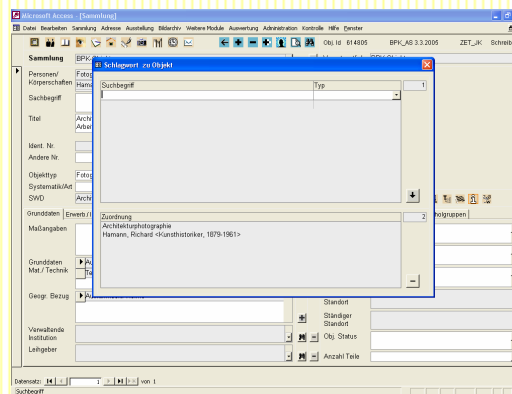



Sammlung BPK-Objekte ⋮ Verantwortlich BPK-Objekte ⌵
 Personen/ Körperschaften Fotograf unbekannt, Fotograf ⌵ ⬆
 Hamann, Richard, Person ⌵ ⬇
 Sachbegriff ⌵ W
 Titel Architekturfotografie - Der Kunsthistoriker Richard Hamann nimmt die Arbeit seines Assistenten mit der Plattenkamera auf ⌵ W
 Ident. Nr. W ⌵ Jahr von 1927 Jahr bis ⌵
 Andere Nr. W Datierung 1927 ⌵ W
 Objekttyp Fotografie ⌵ +
 Systematik/Art ⌵
 SWD Architekturphotographie, Hamann, Richard <Kunsthistoriker, 1879-1961 ⌵ ⋮



Maßangaben	⬆ ⬇ +	Abbildungen	⌵
Grunddaten	▶ Ausgabe: Foto ⬆ +	Bemerkung / Sammlung	⌵
Mat. / Technik	Technik: Fotografie ⬆ +	Allg. Angabe Beschriftung	⌵
Geogr. Bezug	▶ Aufnahmeort: Reims ⬆ +	Aktueller Standort	Bootshalle
Verwaltende Institution	⌵ ⌘ -	Ständiger Standort	⌵
Leihgeber	⌵ ⌘ -	Obj. Status	⌵
		Anzahl Teile	⌵



Swd-Id 1246082 Imp 25.12.2003 ZET_JK Schreiben

SWD

SWD-Nr
 Schlagwort

Verantwortlich

Status

Bemerkung

Fremd-Nr

Suchbegriffe

Typ (Suche)	Suchbegriff	Kat	Art
▶ Schlagwort-Anzeige	Hamann, Richard <Kunsthistoriker, 1879-1961>	p	1
Synonym-Anzeige	Hamann, Heinrich Richard	p	0

Beschreibung

Typ (Beschr.)	Beschreibung
▶ Erläuterung	1879-1961; Dt. Kunsthistoriker, Gründer eines Photoarchivs
Ländercode	XA-DE # XA-PL
Quelle	M; B 1986; LoC-NA; Kosch Lit.; GV neu; NUC pre 56; Kürschner Gelehrte (1950)
Systematik	13.1bp # 13.5p

Verbundprojekte

u Hessisches Landesmuseum Darmstadt TGN - Thesaurus of Geographic Names

- Zugriff auf ca. 860.000 geographische Einträge
- bis zu 9 hierarchische Stufen
- derzeit Verknüpfungen zu 42.000 Objekten

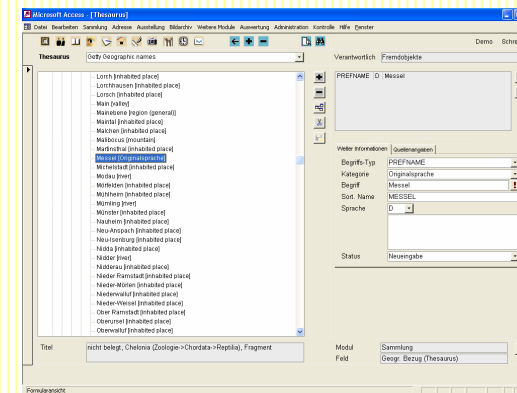
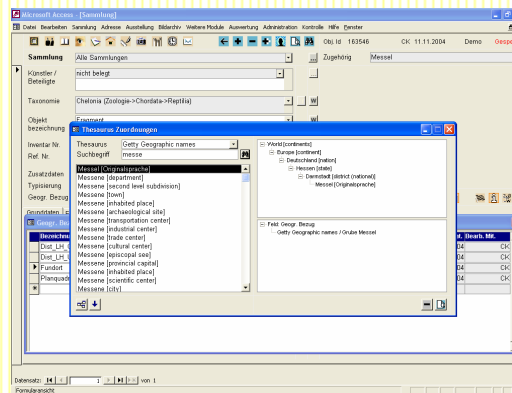



Obj. Id 163546 CK 11.11.2004 Demo **Gesperrt**

Sammlung	Alle Sammlungen	...	Zugehörig	Messel
Künstler / Beteiligte	nicht belegt	...		
Taxonomie	Chelonia (Zoologie->Chordata->Reptilia)	...	W	
Objekt bezeichnung	Fragment	...	W	
Inventar Nr.		W	Jahr von	bis
Ref. Nr.		W	Datierung	17.08.2004
Zusatzdaten	Palaeozoologie	...		
Typisierung		...		
Geogr. Bezug	Fundort: Grube Messel (World->Europe->Deutschland->Hessen->Darm	...	W	

Grunddaten | **Erwerbung / Inventarisierung** | Katalogtext / Notizen | Material / Ikonografie | Zustand | Zusatzdaten | Funddaten | Einzelelemente

Maßangaben	ca. 7 cm	Länge		+	Samml.bereich	
Material			W		Konvolut	
Bemerkungen_	außerhalb, Schildkröte, Panzerplatte			W	Akt. Standort	Geborgen: j
Beschriftung			W		Ständ. Standort	
Verwaltende Institution	Hessisches Landesmuseum Darmstadt, Darmstadt			W	Anzahl Teile	A + B
Leihgeber/in			W		Lagerkiste	

Obj. Id 163546 CK 11.11.2004 Demo **Gesperrt**

Sammlung Alle Sammlungen ... Zugehörig Messel

Künstler / Beteiligte nicht belegt ...

Taxonomie Chelonia (Zoologie->Chordata->Reptilia) [W]

Objekt bezeichnung Fragment [W]

Inventar Nr. [W] Jahr von [] bis []

Ref. Nr. [W] Datierung 17.08.2004 [W]

Zusatzdaten Palaeozoologie

Typisierung []

Geogr. Bezug Fundort: Grube Messel (World->Europe->Deutschland->Hessen->Darm [W]

_ □ ×

Grunddaten | Erwerbung / Inventarisierung | Katalogtext / Notizen | Material / Iconografie | Zustand | Zusatzdaten | Funddaten | Einzelelemente

Geogr. Bezug (Thesaurus): Wiederholfelder (Sammlung) _ □ ×

Bezeichnung	Inhalt	Bemerkung	Bearb. Dat.	Bearb. Mit.
Dist_LH_OG		-110	11.11.2004	CK
Dist_LH_UG		-110	11.11.2004	CK
Fundort	Grube Messel (World->Europe->Deutschland->Hes		11.11.2004	CK
Planquadrat		HI 7	11.11.2004	CK
*				

Sammlung Alle Sammlungen Zugehörig Messel

Künstler / Beteiligte nicht belegt

Taxonomie Chelonia (Zoologie->Chordata->Reptilia)

Objektbezeichnung Fragment

Thesaurus Zuordnungen

Thesaurus: Getty Geographic names

Suchbegriff: messe

- Messel [Originalsprache]
- Messene [department]
- Messene [second level subdivision]
- Messene [town]
- Messene [inhabited place]
- Messene [archaeological site]
- Messene [transportation center]
- Messene [industrial center]
- Messene [trade center]
- Messene [cultural center]
- Messene [episcopal see]
- Messene [provincial capital]
- Messene [inhabited place]
- Messene [scientific center]
- Messene [city]

- World [continents]
 - Europe [continent]
 - Deutschland [nation]
 - Hessen [state]
 - Darmstadt [district (national)]
 - Messel [Originalsprache]

- Feld: Geogr. Bezug
- Getty Geographic names / Grube Messel

Geogr. Bez

Bezeichnung
Dist_LH_C
Dist_LH_U
Fundort
Planquadr
*

st.	Bearb.	Mit.
04		CK
04		CK
04		CK
04		CK

Thesaurus

- ... Lorch [inhabited place]
- ... Lorchhausen [inhabited place]
- ... Lorsch [inhabited place]
- ... Main [valley]
- ... Mainebene [region (general)]
- ... Maintal [inhabited place]
- ... Malchen [inhabited place]
- ... Malibocus [mountain]
- ... Martinthal [inhabited place]
- Messel [Originalsprache]**
- ... Michelstadt [inhabited place]
- ... Modau [river]
- ... Mörfelden [inhabited place]
- ... Mühlheim [inhabited place]
- ... Mümling [river]
- ... Münster [inhabited place]
- ... Nauheim [inhabited place]
- ... Neu-Anspach [inhabited place]
- ... Neu-Isenburg [inhabited place]
- ... Nidda [inhabited place]
- ... Nidder [river]
- ... Nidderau [inhabited place]
- ... Nieder Ramstadt [inhabited place]
- ... Nieder-Mörlen [inhabited place]
- ... Niederwalluf [inhabited place]
- ... Nieder-Weisel [inhabited place]
- ... Ober Ramstadt [inhabited place]
- ... Oberursel [inhabited place]
- ... Oberwalluf [inhabited place]

PREFNAME | D | Messel

Weiter Informationen **Quellenangaben**

Begriffs-Typ

Kategorie

Begriff

Sort. Name

Sprache

Status

Titel

Modul Feld

Verbundprojekte

u Katalanische Museen THESAURI

- Städtische Museen Barcelona & über 100 Museen in Katalanien
- Einsatz von 15 Thesauri für:

Naturwissenschaft
Systematiken
Geographische Begriffe
Standorte
Restaurierung / Konservierung

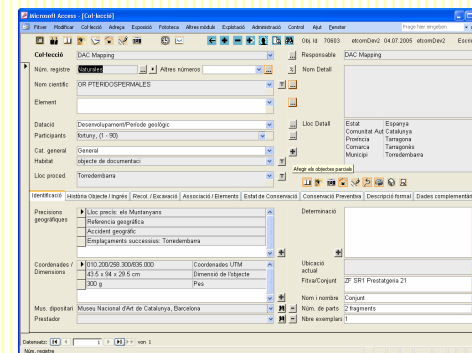
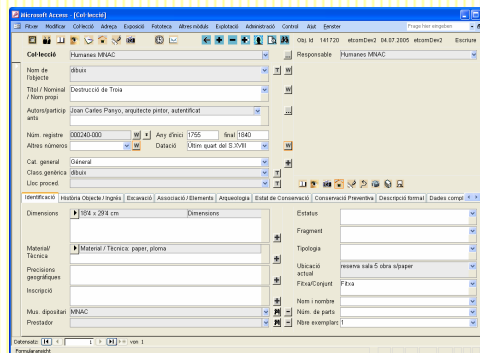



Obj. Id 141720 etcomDev2 04.07.2005 etcomDev2 Escriure

Col·lecció Humanes MNAC

Responsable Humanes MNAC

Nom de l'objecte dibuix

Títol / Nominal / Nom propi Destrucció de Troia

Autors/participants Joan Carles Panyo, arquitecte pintor, autènticat

Núm. registre 000240-000 Any d'inici 1755 final 1840

Altres números Datació Últim quart del S.XVIII

Cat. general Général

Class. genèrica dibuix

Lloc proced.



Identificació Història Objecte / Ingrés Excavació Associació / Elements Arqueologia Estat de Conservació Conservació Preventiva Descripció formal Dades compl

Dimensions 18'4 x 29'4 cm

Estatus

Material / Tècnica Material / Tècnica: paper, ploma

Fragment

Precisions geogràfiques

Tipologia

Inscripció

Ubicació actual reserva sala 5 obra s/paper

Mus. dipositari MNAC

Fitxa/Conjunt Fitxa

Prestador

Nom i nombre

Núm. de parts

Nbre exemplars 1

Datensatz: 1 von 1

Formularansicht



Obj. Id 70603 etcomDev2 04.07.2005 etcomDev2 Escriure

Col·lecció	DAC Mapping	...	Responsable	DAC Mapping	▼										
Núm. registre	Naturales	...	▼	Altres números	...										
Nom científic	OR PTERIDOSPERMALES	▼	T	Nom Detall											
Element		▼	...	Lloc Detall	<table border="1"> <tr> <td>Estat</td> <td>Espanya</td> </tr> <tr> <td>Comunitat Aut</td> <td>Catalunya</td> </tr> <tr> <td>Província</td> <td>Tarragona</td> </tr> <tr> <td>Comarca</td> <td>Tarragonès</td> </tr> <tr> <td>Municipi</td> <td>Torredembarra</td> </tr> </table>	Estat	Espanya	Comunitat Aut	Catalunya	Província	Tarragona	Comarca	Tarragonès	Municipi	Torredembarra
Estat	Espanya														
Comunitat Aut	Catalunya														
Província	Tarragona														
Comarca	Tarragonès														
Municipi	Torredembarra														
Datació	Desenvolupament/Període geològic	▼	...												
Participants	fortuny, (1 - 90)	▼	...												
Cat. general	General	▼	+												
Habitat	objecte de documentaci	▼	T												
Lloc proced.	Torredembarra	▼	T												

Afegir els objectes parcials

Identificació Història Objecte / Ingrés Recol. / Excavació Associació / Elements Estat de Conservació Conservació Preventiva Descripció formal Dades complementàries

Precisions geogràfiques	<ul style="list-style-type: none"> ▶ Lloc precís: els Muntanyans Referència geogràfica Accident geogràfic Emplaçaments successius: Torredembarra 	+	Determinació		+						
Coordenades / Dimensions	<table border="1"> <tr> <td>▶ 010.200/258.300/835.000</td> <td>Coordenades UTM</td> </tr> <tr> <td>43.5 x 94 x 29.5 cm</td> <td>Dimensió de l'objecte</td> </tr> <tr> <td>300 g</td> <td>Pes</td> </tr> </table>	▶ 010.200/258.300/835.000	Coordenades UTM	43.5 x 94 x 29.5 cm	Dimensió de l'objecte	300 g	Pes	+	Ubicació actual		▼
▶ 010.200/258.300/835.000	Coordenades UTM										
43.5 x 94 x 29.5 cm	Dimensió de l'objecte										
300 g	Pes										
Mus. dipositari	Museu Nacional d'Art de Catalunya, Barcelona	▼	⌂	Fitxa/Conjunt	ZF SR1 Prestatgeria 21						
Prestador		▼	⌂	Nom i nombre	Conjunt						
			-	Núm. de parts	2 fragments						
			-	Nbre exemplars	1						

Datensatz: 1 von 1

Núm. registre

MuseumPlus 4.5.02 003 - [Tesaurus]

Fitxer Modificar Col·lecció Adreça Exposició Fototeca Altres mòduls Explotació Administració Control Ajut Fenster

Frage hier eingeben

etcomDev2 Escriure

Tesaurus Sistemàtica (paleontologia)

Responsable Humanes MNAC

Terme C NC ANÈLID

Altres informacions Indicació de les fonts

Tipus criteri Terme

Categoria

Noció NC ANÈLID

Nom classifica

Llengua C

Descripció

Estatus

Paraula clau

Formularansicht

DV FANEROGAMES
 DV FILICOPHYTA
 DV PTERIDOFITA
 FL ANNELIDA
 NC ANÈLID
 SP DESCONEGUDA
 CL POLYCHAETIA
 SC DESCONEGUDA
 OR SEDENTARIA
 SO DESCONEGUT
 SO DESCONEGUT
 SF DESCONEGUDA
 FM DESCONEGUDA
 GE ROTULARIA
 NC ANÈLID
 SO DESCONEGUT
 SP DESCONEGUDA
 FL ARTHROPODA
 FL BRACHIOPODA
 FL BRIOZOA
 FL CHORDATA
 FL CNIDARIA
 FL ECHINODERMATA
 FL HEMICORDATA
 FL MOLLUSCA
 FL PORIFERA
 FL PROTOCTISTA
 NC ALGA
 NC AMBRE



Sammlung Massing Verantwortlich Massing
 Objekt-bezeichnung Henkeltopf T
 Alternative Objektbez. Salbentopf / Kindergeschirr
 Hersteller Unbekannt ...
 Inventar Nr. M 1993/238 W Jahr von 1801 Bis 1900
 Alte Inventar Nr. FR 322 Datierung 1801/1900 W
 Dokumenttyp Inventar
 Trachsler-Nr. 3.109.1
 Herstellungsort Oberösterreich (?) / Niederbayern (?)



Grunddaten Erwerbung/Inventar Beschreibung / Kommentar Fundangaben Grabungsdaten Zustand Weitere Felder

Maßangaben	8,8 cm Höhe 5,5 cm (Boden) Durchmesser 8,8 cm (Rand) Durchmesser +	Funktion	Vorratsbehältnis
Material	Keramik & Irdenware T	Darstellung	
Technik	gedreht (frei) & gebrannt (oxidierend) & glasiert	Beschriftung	
Literatur		Aufb.-Ort	M/D4 08-04-05
Standort-Museum	Freilichtmuseum Massing T -	Neg.-Nr.	
Dauerleihgeber		CD-Repro	1



Thesaurus Thesaurus-Oberbegriffe

Verantwortlich Systemadministration

- Pyjama
 - Baby Doll
 - Reitanzug
 - Smoking
 - Sportanzug *
 - Stresemann
 - Tagesanzug *
 - Uniform *
 - Zweiteiler
- Arschleder
- Blouson
- Blusen-Hemden
- Gasmask
- Handschuhe-Muffs
- Hose
 - Kniehose
 - Kurze Hose
 - Shorts
 - Lange Hose
 - Latzhose
 - Strampelhose
 - Unterhose *
- Jacke
- Kleid
- Kleidung, sonstige
- Kopfbedeckung
- Lendenschurz
- Mäntel
- Maske



Hauptbegriff	D	Shorts	
Synonym	D	Bermudas	
Synonym	D	Boxershorts	
Synonym	D	Hotpants	

Weiter Informationen Quellenangaben

Begriffs-Typ

Kategorie

Begriff

Sort. Name

Sprache

Beschreibung

Status

u **zetcom AG**

Norbert Kanter
Köpenicker Str. 154
10997 Berlin

tel 030 4171 6705

fax 030 4171 6706

mail norbert.kanter@zetcom.com

web www.zetcom.com